

Hectáreas		
Total de ANP	35	11,469,281
Total de ADVC	174	688,272
Total protegido	209	12,157,553

Áreas Naturales Protegidas de México

Dirección Regional Frontera Sur, Istmo y Pacífico Sur

Áreas Naturales Protegidas y Áreas Destinadas Voluntariamente a la Conservación
Dirección de Evaluación y Seguimiento
Subdirección de Geomática

SRG: GSC MÉXICO ITRF08

Fuentes: Norma Oficial Mexicana NOM-059 (SEMAFNAT 2010); Comisión Nacional del Agua (2012); Diario Oficial de la Federación (2014 y 2017); CONAFOR (2018); Secretaría de Medio Ambiente y Recursos Naturales (2019); Comisión Nacional para el Conocimiento y Uso de la Biodiversidad (2021); Instituto Nacional de Estadística y Geografía (INEGI, CATES, 2024); Comisión Nacional de Áreas Naturales Protegidas (2024); ESI, GEBCO, Gamin, NaturalVue (2024) y YUCN (2024).

Fecha de elaboración: Ciudad de México, septiembre de 2024

Titular de la Comisión Nacional de Áreas Naturales Protegidas:
Humberto Adán Peña Fuentes

Elaboró:
Mario Ferrín Castañeda Rojas
Chelón Lamell Molina
Karen Elizabeth Galindo González
Dora Vianey Delgado Vera
Juan José Almaraz Rodríguez

Florencio García Jordino
Cesar Octavio Silva González
Mikael Alejandra Rojas Sánchez
Victor Manuel Salazar Vázquez
Ulises Sandoval Rouda

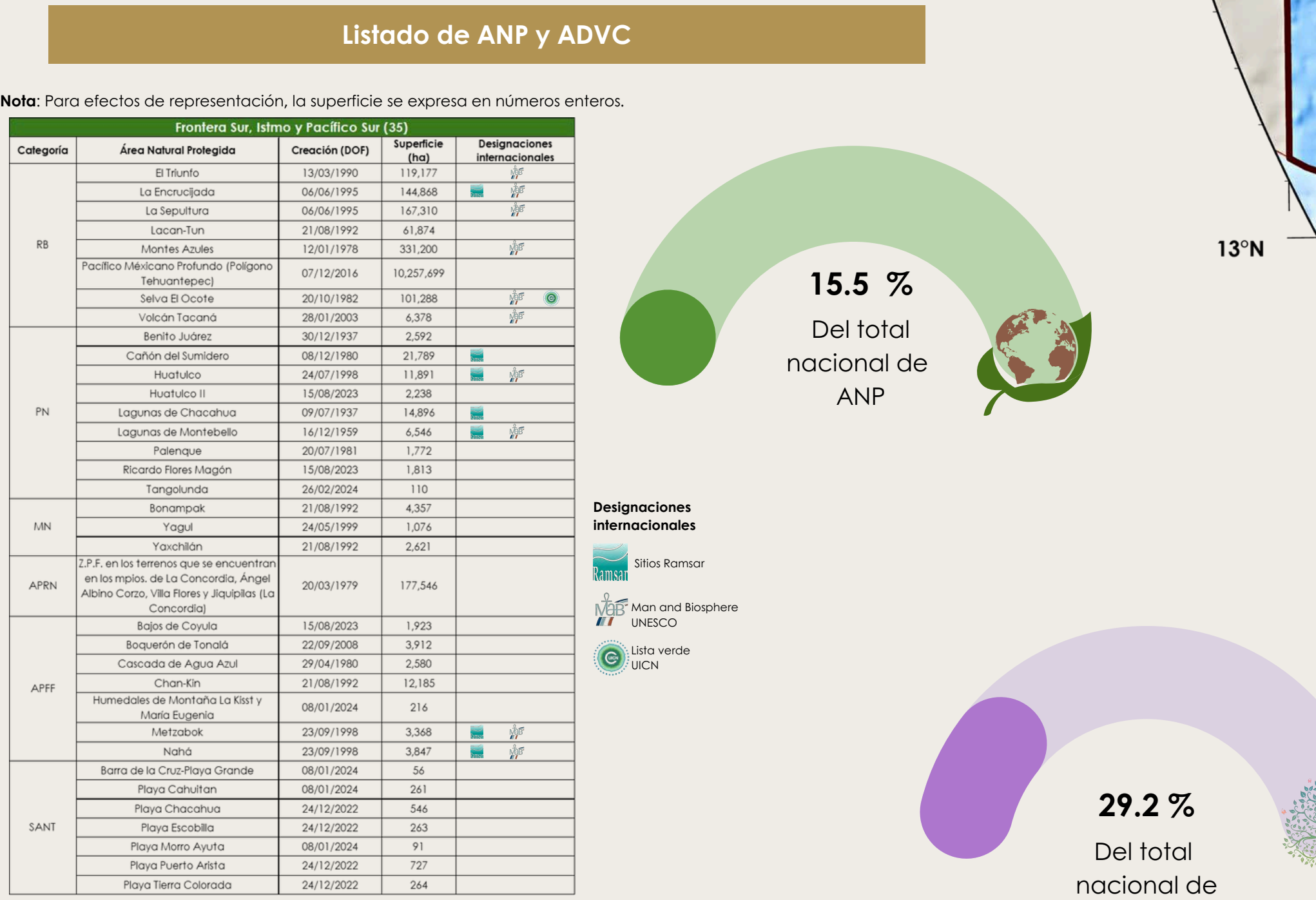
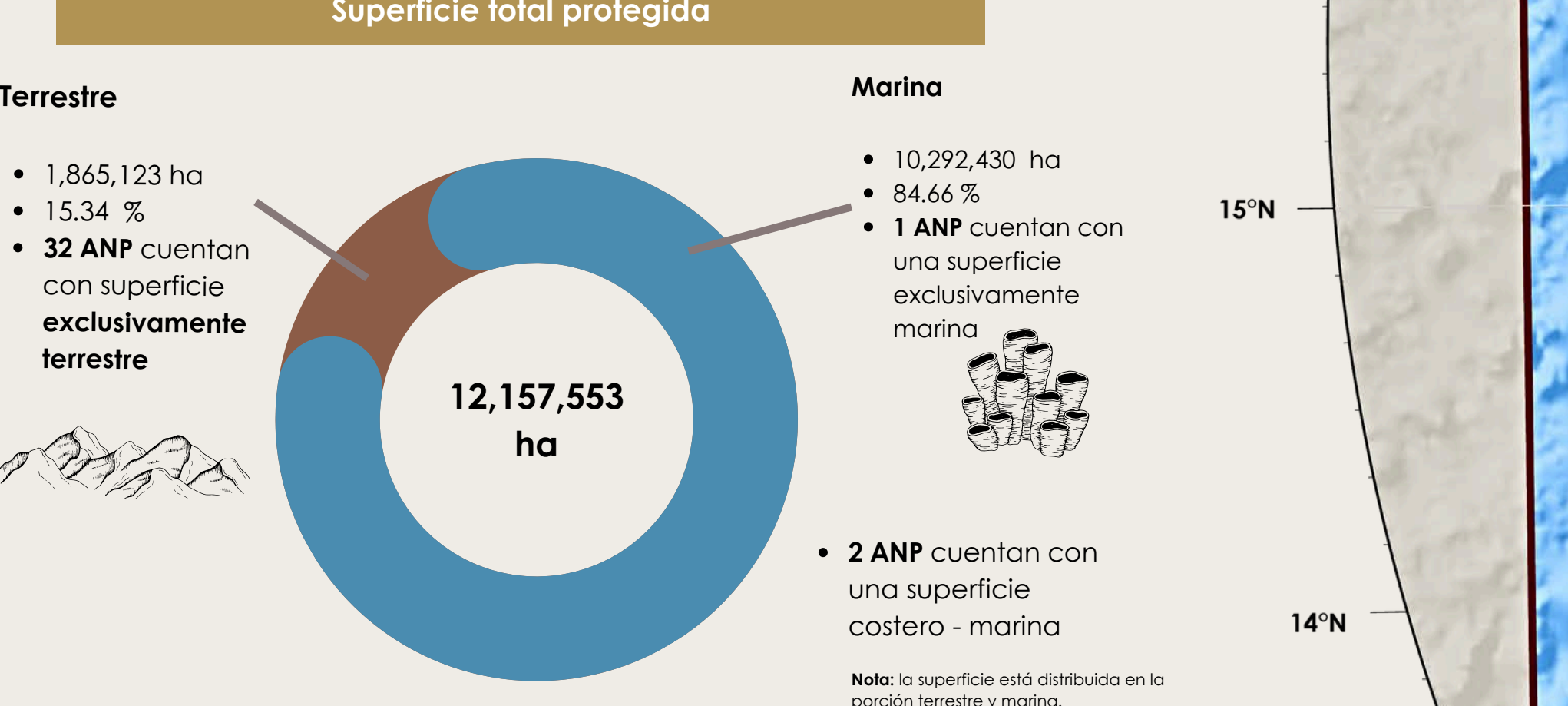
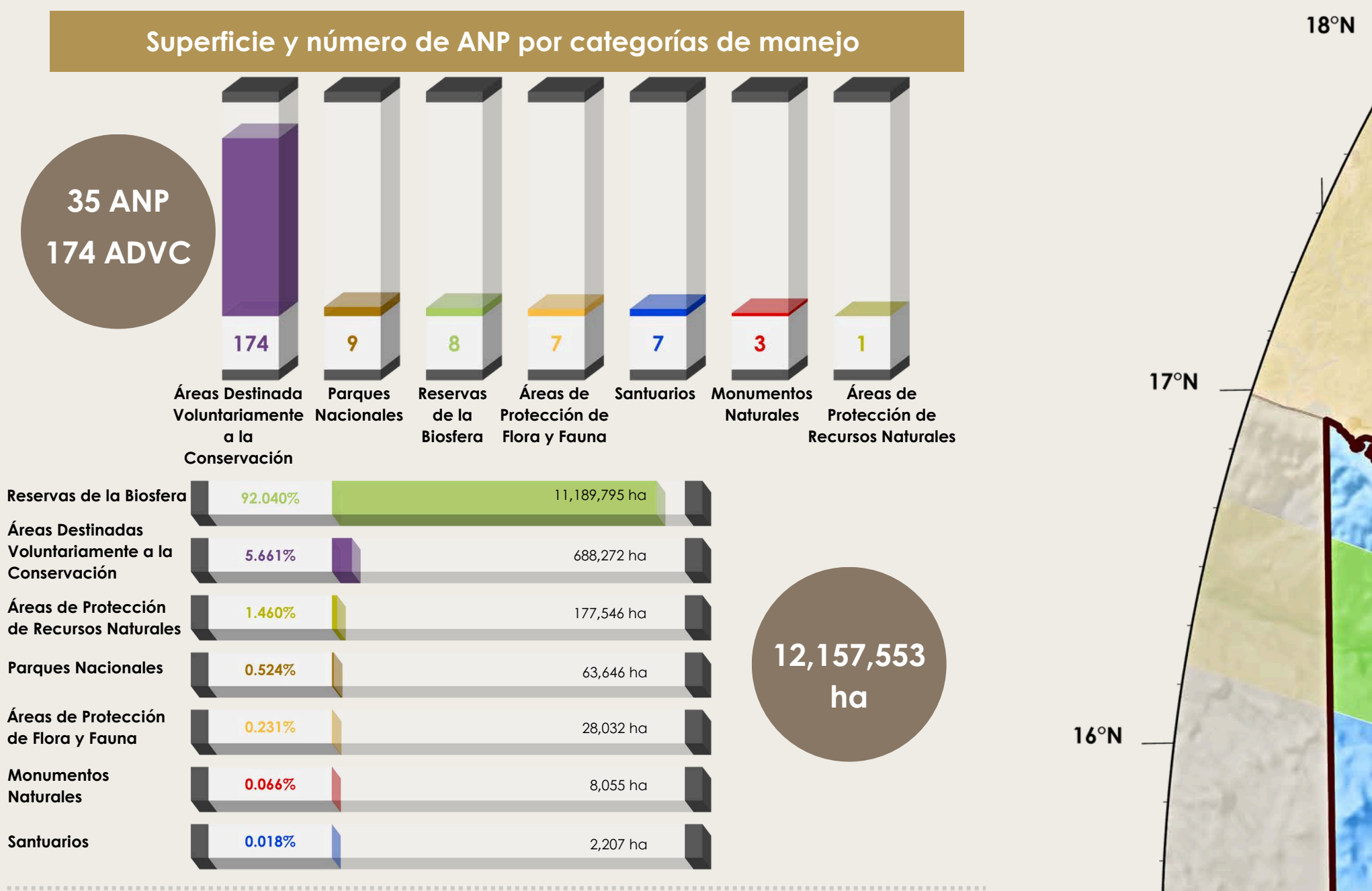
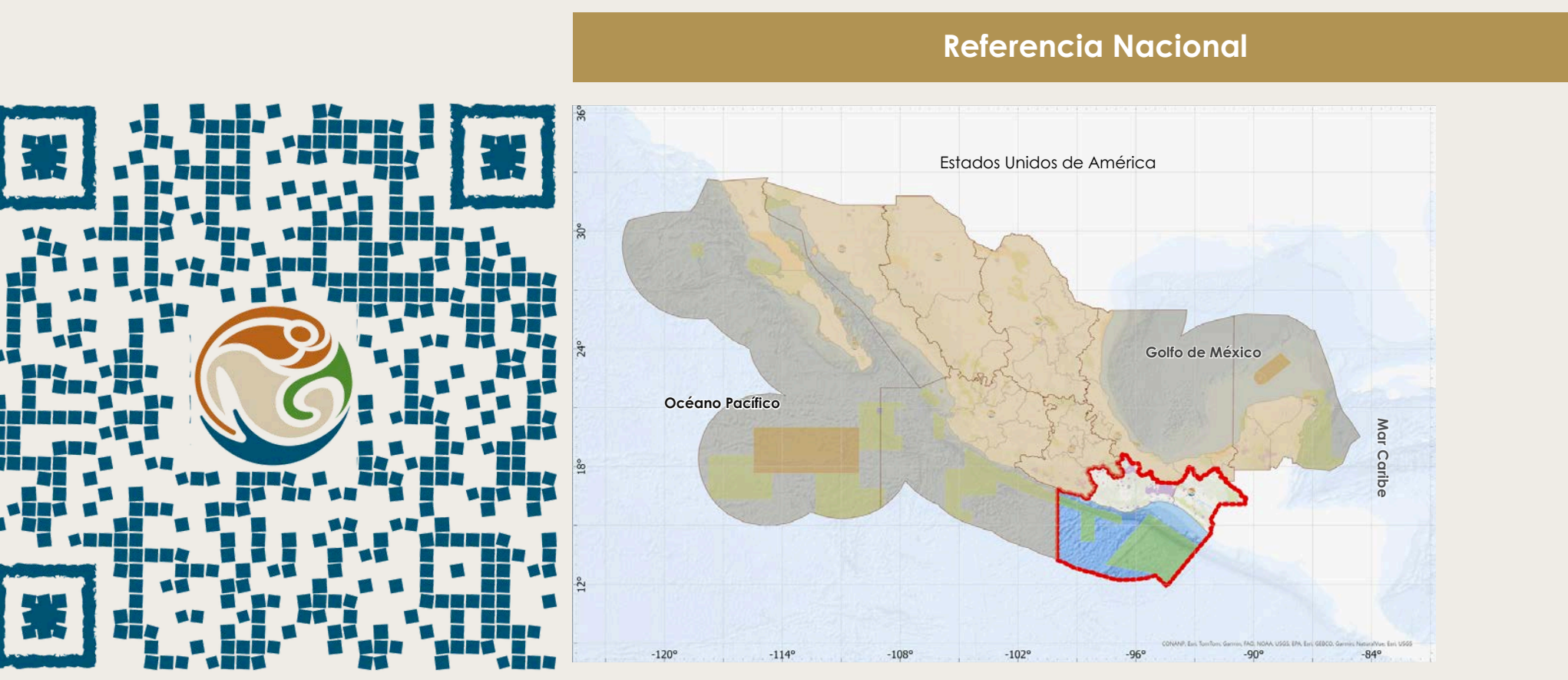

Estado	Nombre	Superficie (ha)	Designación
Oaxaca	Área de Conservación de la Costa	1,150,195	Reserva de la Biosfera
	Reserva de la Biosfera	26,074,195	Reserva de la Biosfera
	Reserva de la Biosfera	26,074,195	Reserva de la Biosfera
	Reserva de la Biosfera	26,074,195	Reserva de la Biosfera
	Reserva de la Biosfera	26,074,195	Reserva de la Biosfera
	Reserva de la Biosfera	26,074,195	Reserva de la Biosfera
	Reserva de la Biosfera	26,074,195	Reserva de la Biosfera
	Reserva de la Biosfera	26,074,195	Reserva de la Biosfera
	Reserva de la Biosfera	26,074,195	Reserva de la Biosfera
	Reserva de la Biosfera	26,074,195	Reserva de la Biosfera

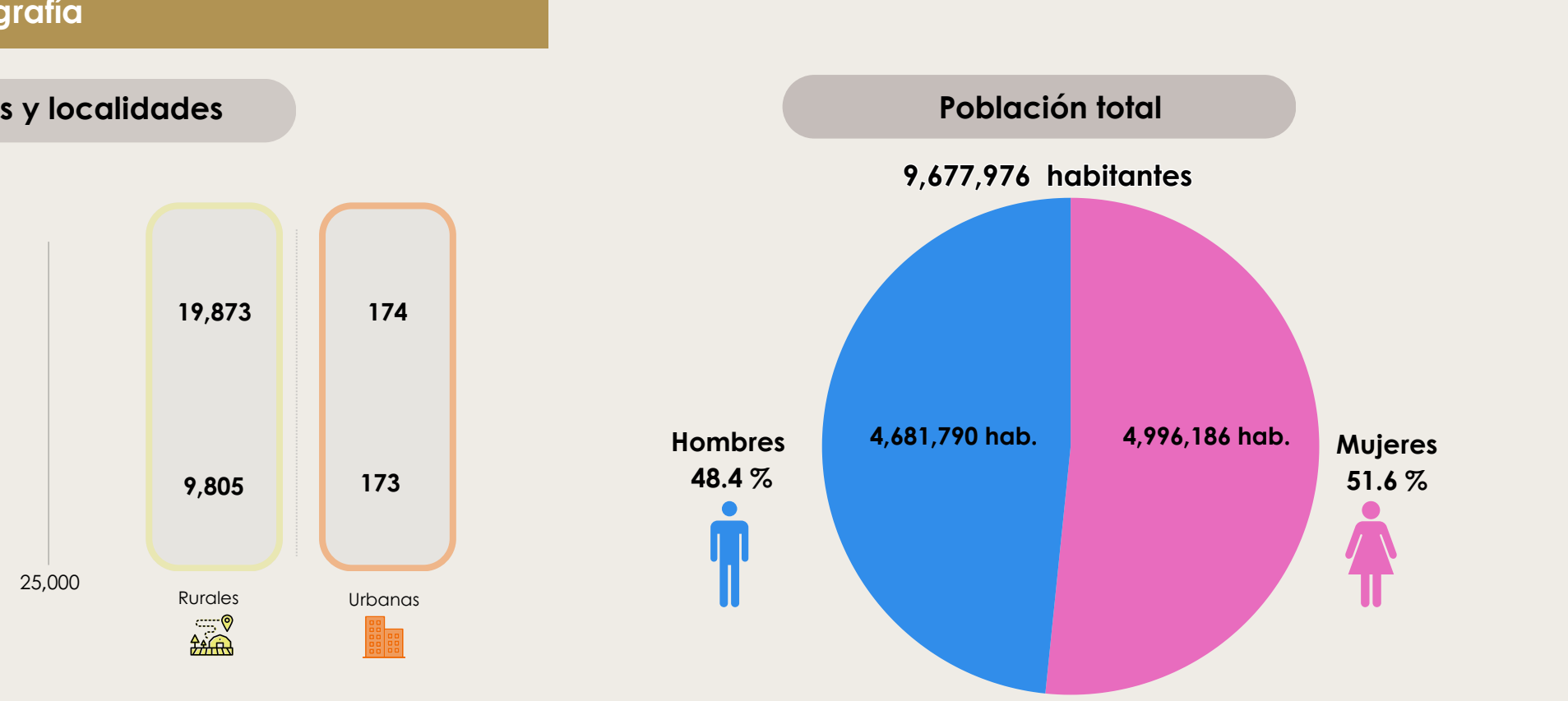
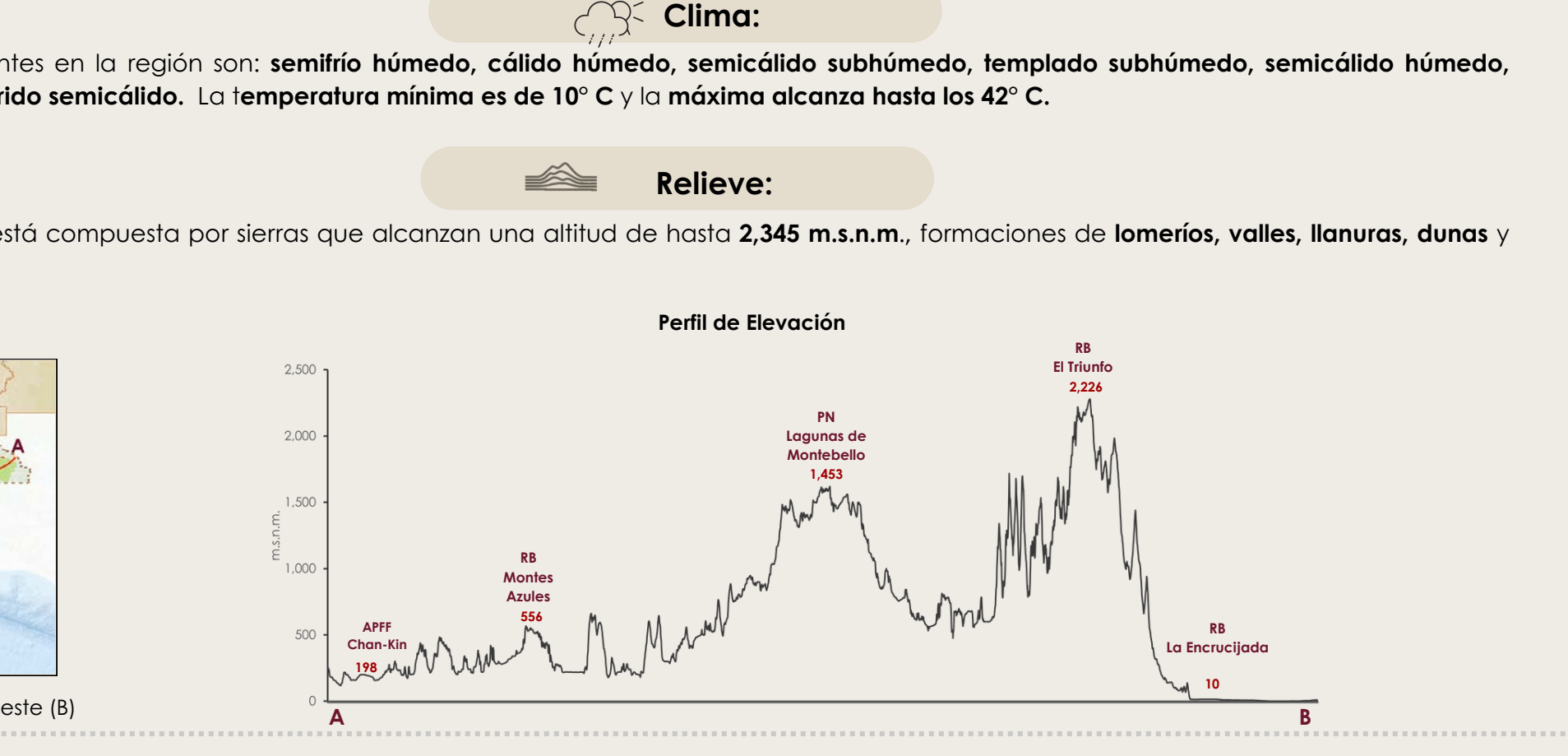
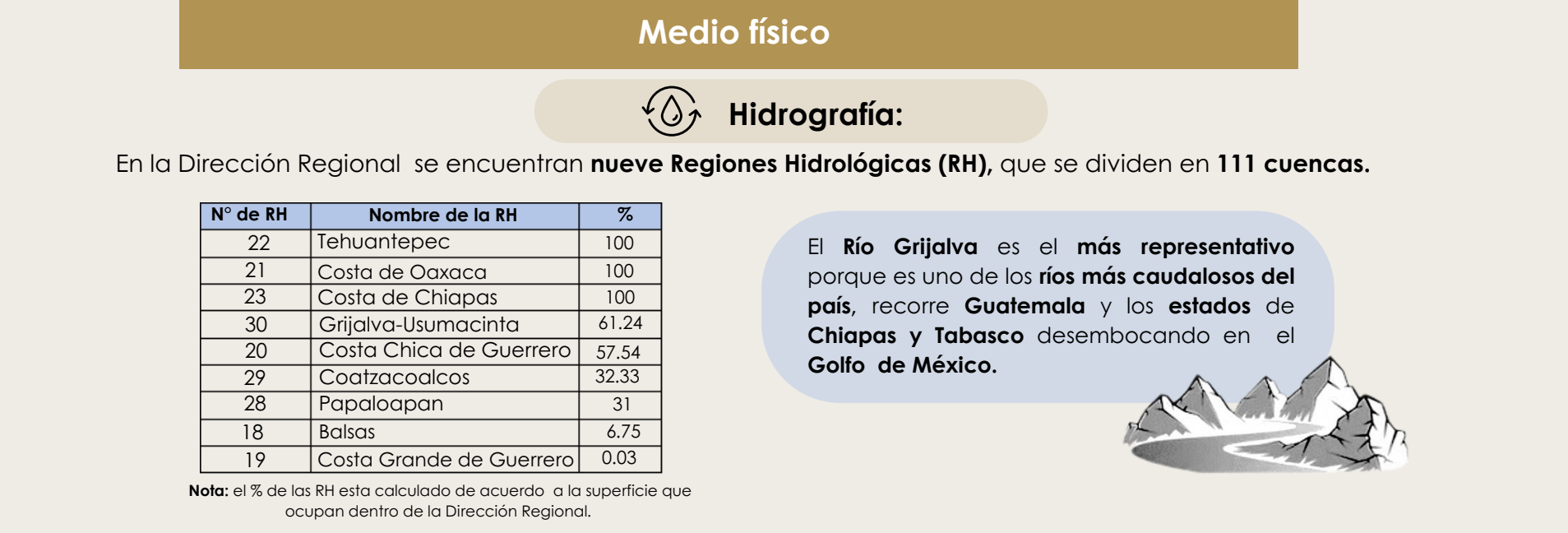
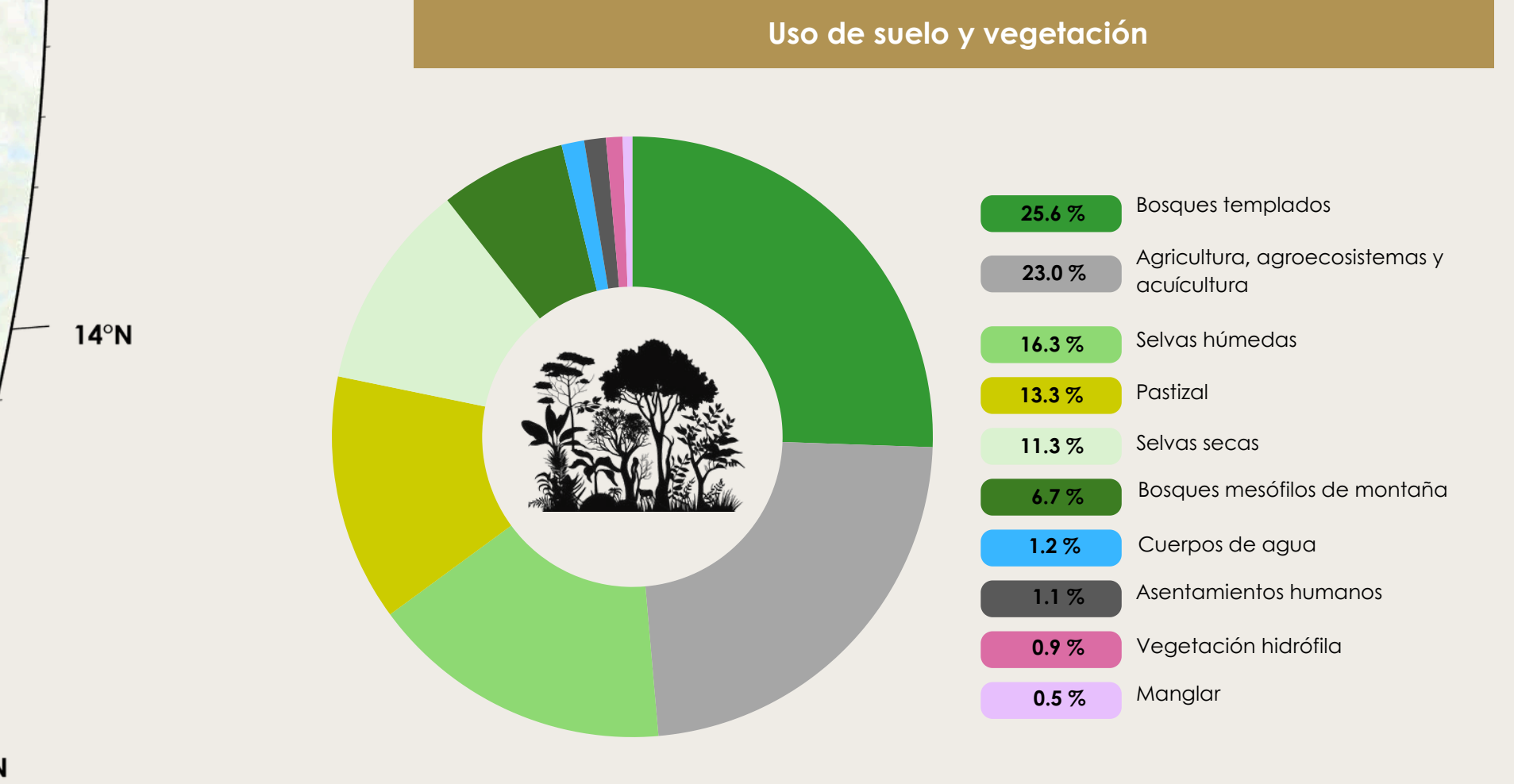
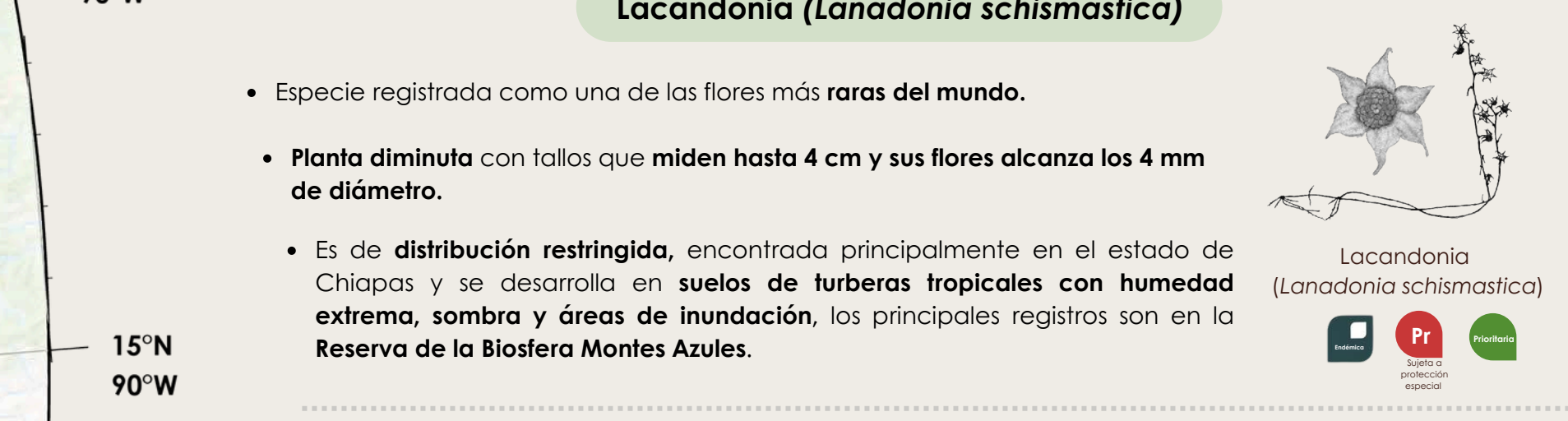
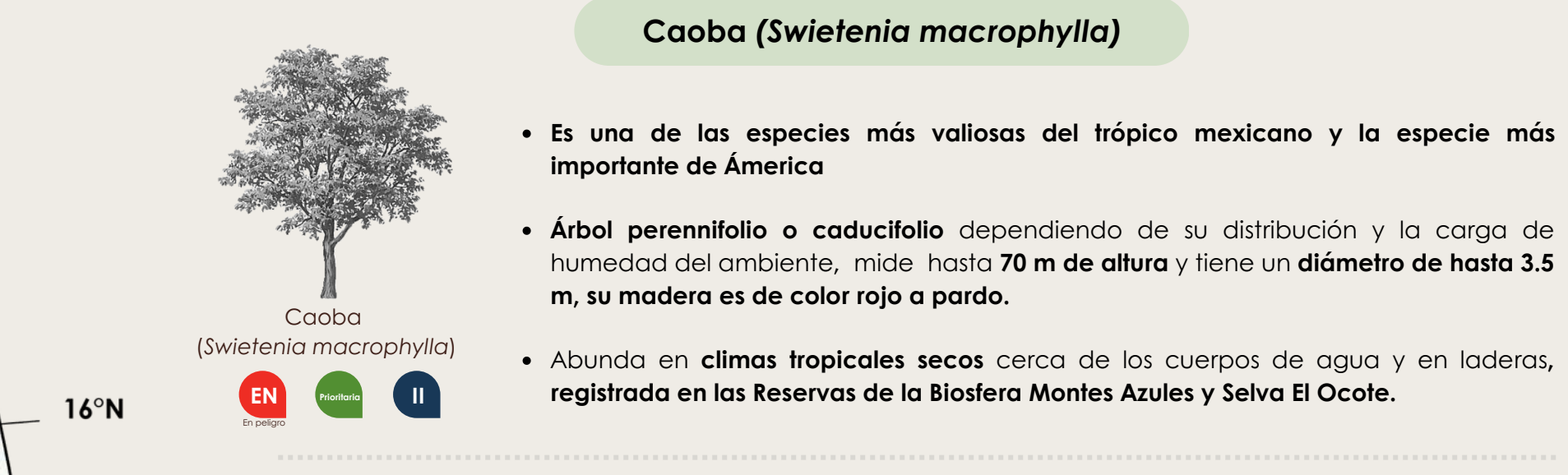
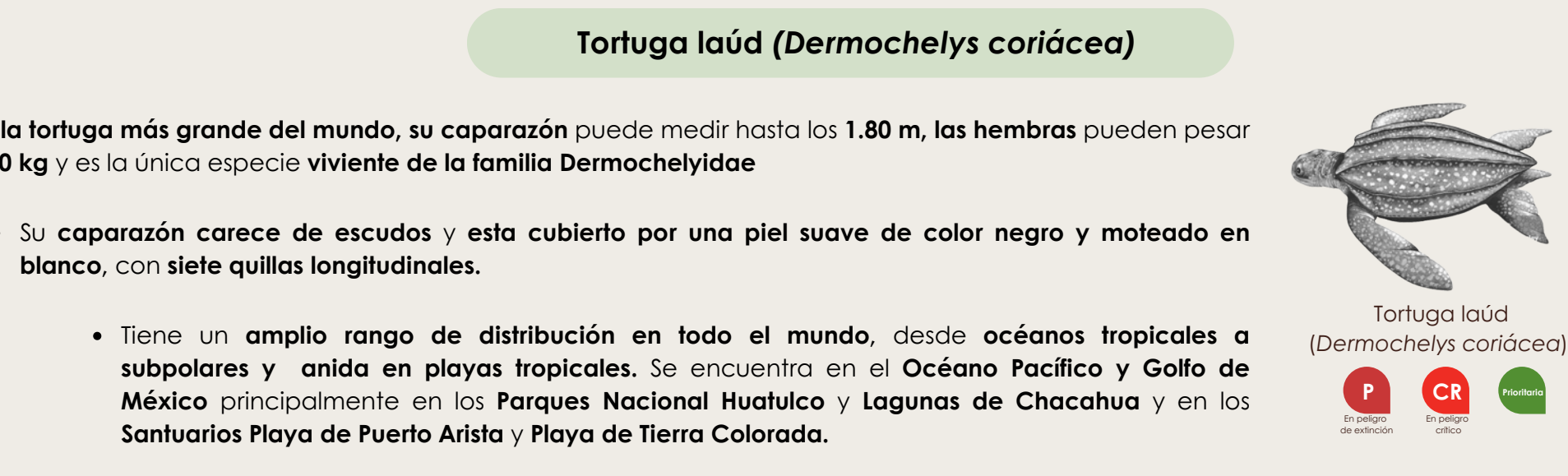
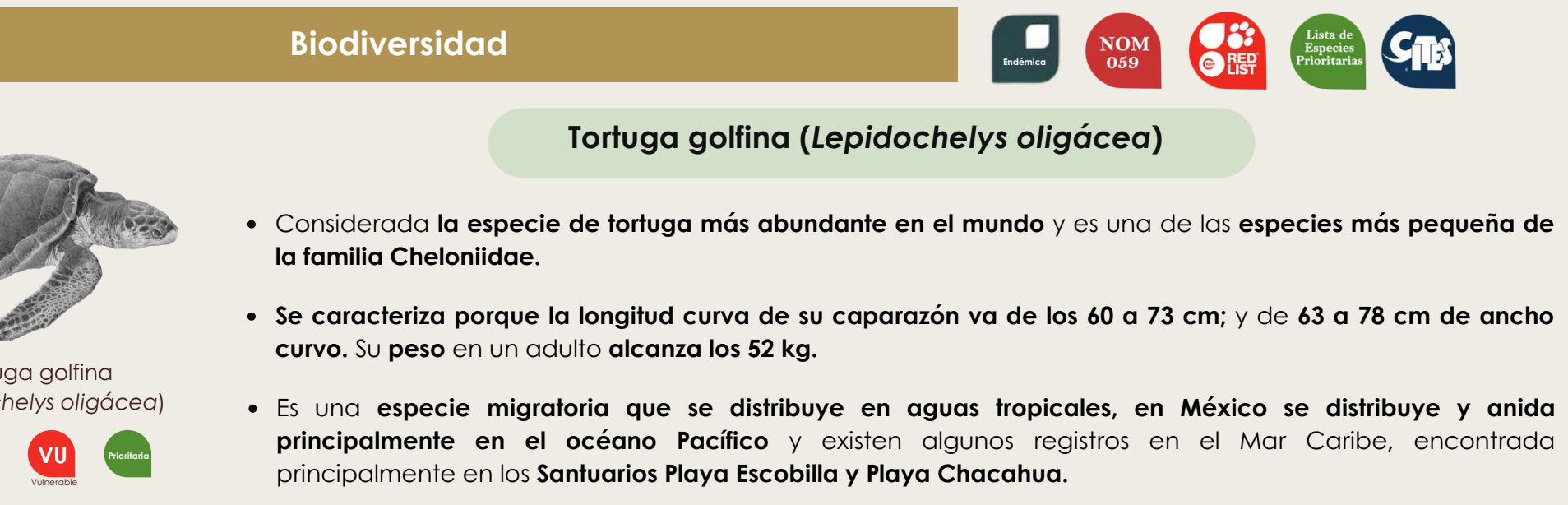
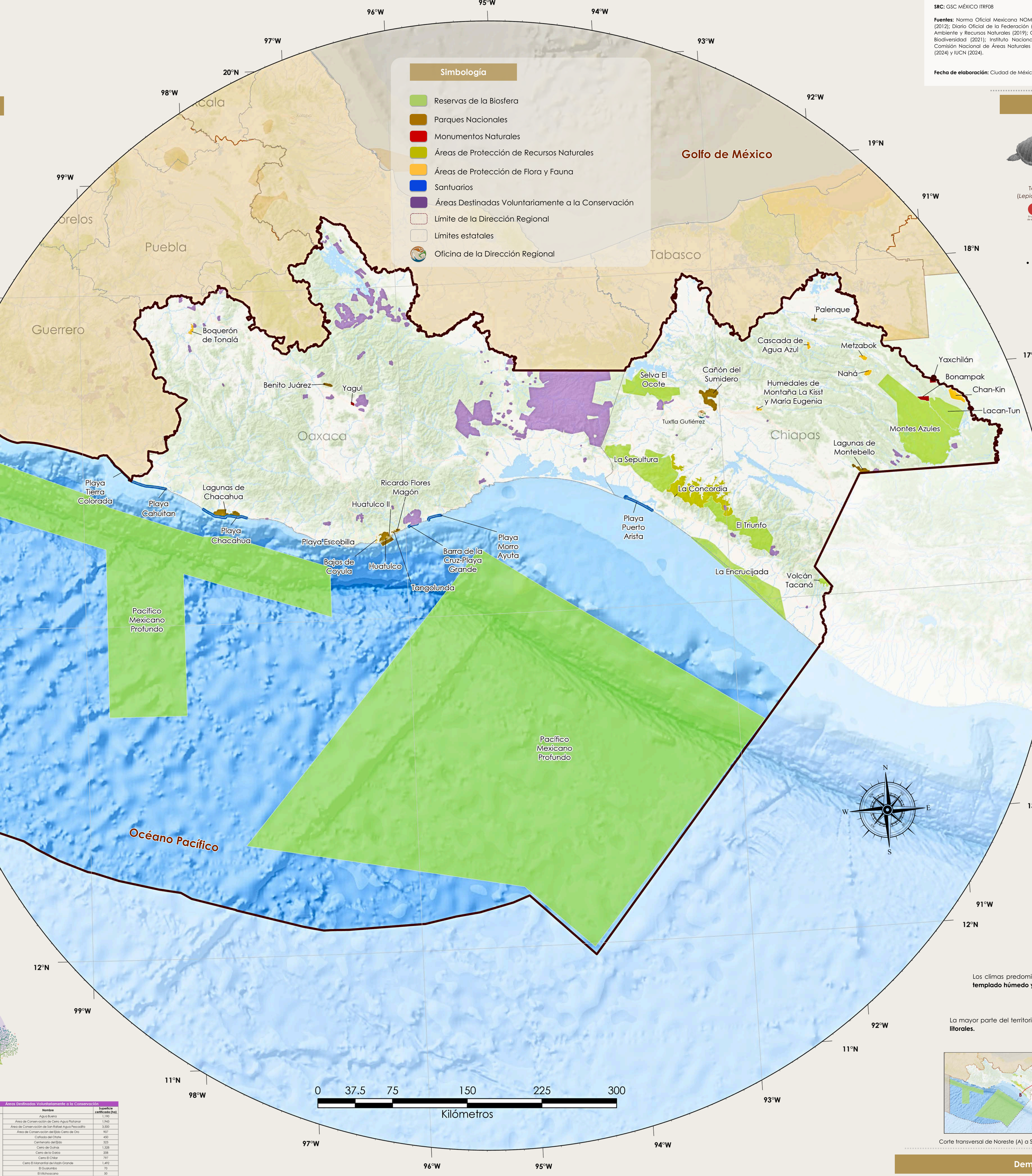

Dirección Regional Frontera Sur, Istmo y Pacífico Sur

Su territorio abarca los estados de Oaxaca, Chiapas y parte de la costa de Guerrero, así como la porción marina en el límite regional.

Los límites poligonales se pueden consultar en: ACUERDO por el que se modifican los Artículos Segundo, Tercero y se adiciona el Artículo Segundo Bis, del Acuerdo por el que se establecen nueve direcciones regionales de la Comisión Nacional de Áreas Naturales Protegidas, Diario Oficial de la Federación (D.O.F.) 22 de mayo de 2017, México. Disponible en: https://www.dof.gob.mx/nota_detalle.php?codigo=5483738&fecha=22/05/2017&pg=0

Dirección Regional Frontera Sur, Istmo y Pacífico Sur

2º. Oriente Norte No.27, Palacio Federal, Tercer Piso, Tuxtla Gutiérrez, Chiapas, C.P. 29000

Teléfono: 961 611 3787

Oficinas Centrales,

Av. Ejército Nacional Núm. 223, Col. Andahuacal 1ª Sección, C.P. 11350, Alcaldía Miguel Hidalgo, Ciudad de México.

Teléfono: (55) 5449 7000