

| | | |
|-----------------|-----|------------|
| Hectáreas | | |
| Total de ANP | 37 | 11,491,995 |
| Total de ADVC | 174 | 722,742 |
| Total protegido | 211 | 12,214,737 |

Áreas Naturales Protegidas de México

Dirección Regional Frontera Sur, Istmo y Pacífico Sur

Secretaría de Medio Ambiente y Recursos Naturales

Comisión Nacional de Áreas Naturales Protegidas

Áreas Naturales Protegidas y Áreas Destinadas Voluntariamente a la Conservación
Dirección de Evaluación y Seguimiento
Subdirección de Geomática

SRG: GSC MÉXICO ITRF08

Fuentes: Norma Oficial Mexicana NOM-059 (SEARNAT 2010); Comisión Nacional del Agua (2012); Diario Oficial de la Federación (2014 y 2017); CONAFOR (2018); Secretaría de Medio Ambiente y Recursos Naturales (2019); Comisión Nacional para el Conocimiento y Uso de la Biodiversidad (2021); Instituto Nacional de Estadística y Geografía (INEGI, CIES, 2024); Comisión Nacional de Áreas Naturales Protegidas (2024); ESI, GEBCO, Gamin, NaturalVue (2024) y IUCN (2024).

Fecha de elaboración: Ciudad de México, diciembre de 2024

Titular de la Comisión Nacional de Áreas Naturales Protegidas:
Pedro Carlos Álvarez Icaza Longoria

Elaboró:

| | |
|----------------------------------|--------------------------------|
| Mario Ferrín Castañeda Rojas | Florencio García Jordino |
| Chelón Lamell Molino | Cesar Octavio Silva González |
| Karen Elizabeth Galindo González | Miriam Alejandra Rojas Sánchez |
| Dora Vianey Delgado Vera | Victor Manuel Salazar Vázquez |
| Juan José Almaraz Rodríguez | Ulises Sandoval Rouda |

Referencia Nacional

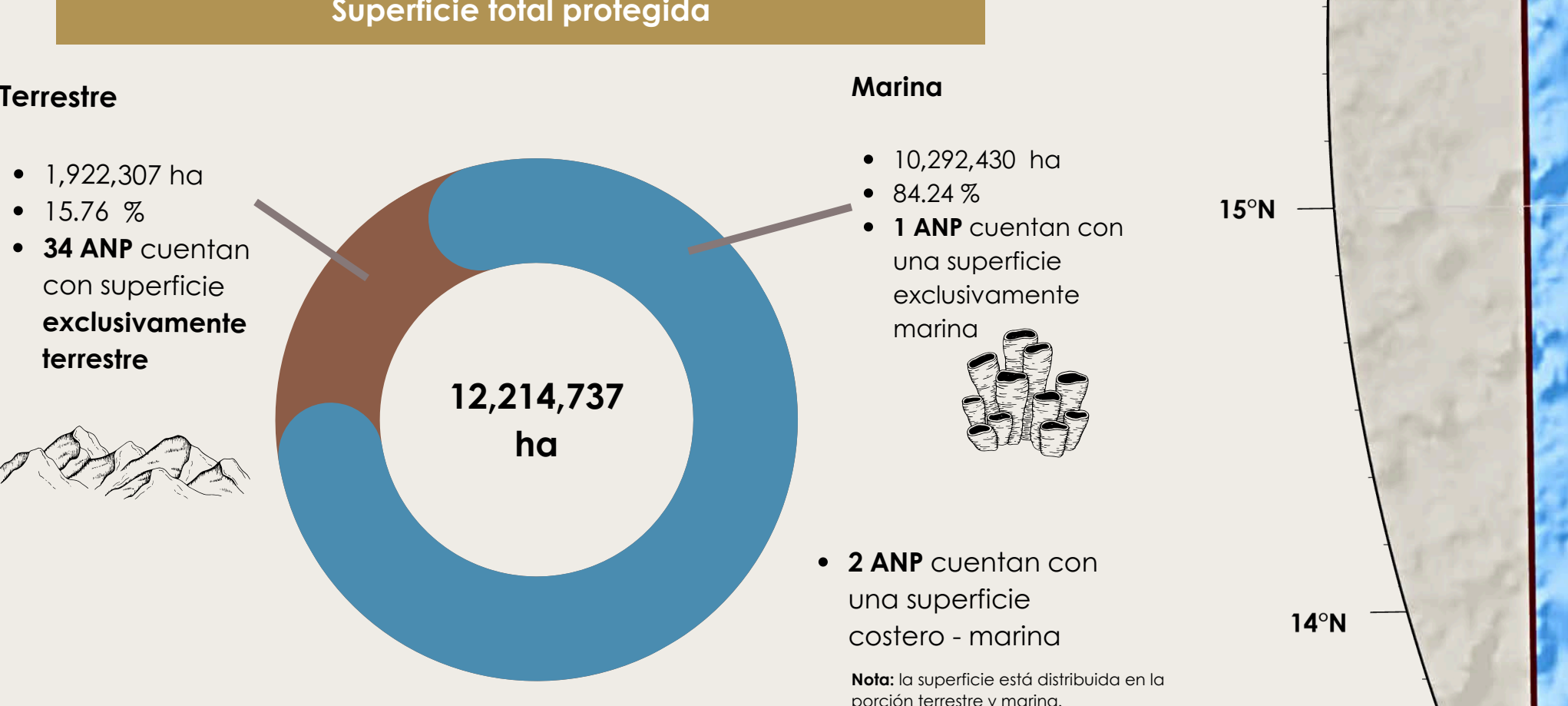
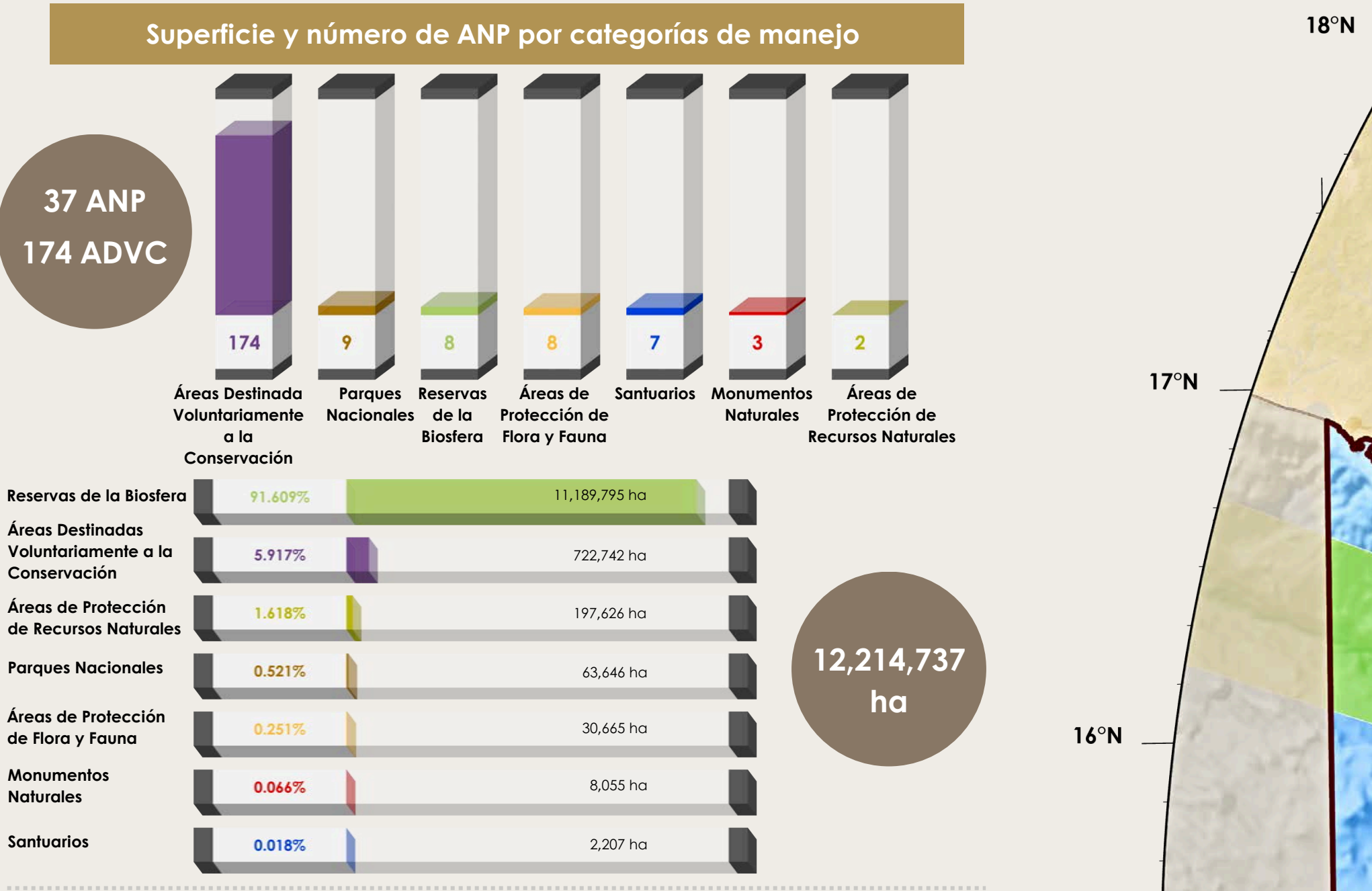

Listado de ANP y ADVC

Nota: Para efectos de representación, la superficie se expresa en números enteros.

| Categoría | Nombre | Superficie (ha) | Designación Internacional |
|-----------|--|-----------------|---------------------------|
| BI | El Estero | 11,189,795 | |
| | La Encrucijada | 14,800 | |
| | La Chacahua | 10,200 | |
| | Lacanjón | 11,874 | |
| | Montes Azules | 30,665 | |
| | Parque Nacional Yaxchilán | 10,207 | |
| | Santuario de Flora y Fauna | 10,207 | |
| | Reserva de la Biosfera | 11,189,795 | |
| | Área de Protección de Recursos Naturales | 197,426 | |
| | Parques Nacionales | 63,646 | |
| PN | Cañón del Sumidero | 11,881 | |
| | Montes Azules | 30,665 | |
| | Lagunas de Montebello | 14,800 | |
| | Reserva de la Biosfera | 11,189,795 | |
| | Reserva de la Biosfera | 11,189,795 | |
| | Reserva de la Biosfera | 11,189,795 | |
| | Reserva de la Biosfera | 11,189,795 | |
| | Reserva de la Biosfera | 11,189,795 | |
| | Reserva de la Biosfera | 11,189,795 | |
| | Reserva de la Biosfera | 11,189,795 | |
| MN | Benito Juárez | 11,189,795 | |
| | Yagul | 11,189,795 | |
| | Benito Juárez | 11,189,795 | |
| | Yagul | 11,189,795 | |
| | Benito Juárez | 11,189,795 | |
| | Yagul | 11,189,795 | |
| | Benito Juárez | 11,189,795 | |
| | Yagul | 11,189,795 | |
| | Benito Juárez | 11,189,795 | |
| | Yagul | 11,189,795 | |
| AFIN | Barajas de Coyula | 11,189,795 | |
| | Huatalco | 11,189,795 | |
| | Barajas de Coyula | 11,189,795 | |
| | Huatalco | 11,189,795 | |
| | Barajas de Coyula | 11,189,795 | |
| | Huatalco | 11,189,795 | |
| | Barajas de Coyula | 11,189,795 | |
| | Huatalco | 11,189,795 | |
| | Barajas de Coyula | 11,189,795 | |
| | Huatalco | 11,189,795 | |
| ADVC | Barajas de Coyula | 11,189,795 | |
| | Huatalco | 11,189,795 | |
| | Barajas de Coyula | 11,189,795 | |
| | Huatalco | 11,189,795 | |
| | Barajas de Coyula | 11,189,795 | |
| | Huatalco | 11,189,795 | |
| | Barajas de Coyula | 11,189,795 | |
| | Huatalco | 11,189,795 | |
| | Barajas de Coyula | 11,189,795 | |
| | Huatalco | 11,189,795 | |

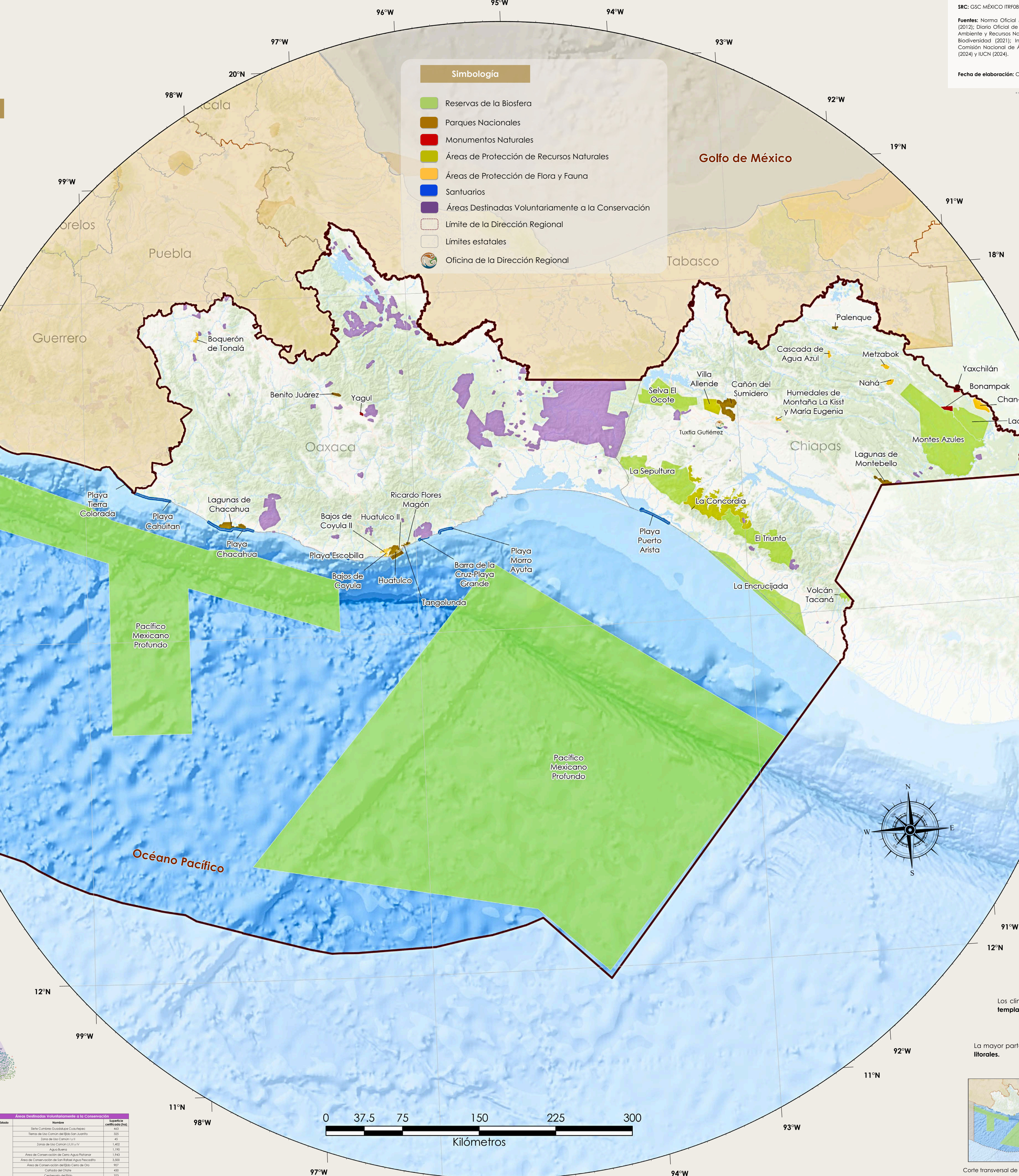

Biodiversidad

Tortuga golfinia (*Lepidochelys olivacea*)

- Considerada la especie de tortuga más abundante en el mundo y es una de las especies más pequeñas de la familia Cheloniidae.
- Se caracteriza por la longitud curva de su caparazón va de los 60 a 73 cm; y de 63 a 78 cm de ancho curvo. Su peso en un adulto alcanza los 52 kg.
- Es una especie migratoria que se distribuye en aguas tropicales, en México se distribuye y anida principalmente en el océano Pacífico y existen algunos registros en el Mar Caribe, encontrada principalmente en los Santuarios Playa Escobilla y Playa Chacahua.

Tortuga laúd (*Derموcheilus coriacea*)

- Es la tortuga más grande del mundo, su caparazón puede medir hasta los 1.80 m, las hembras pueden pesar 500 kg y es la única especie viviente de la familia Dermochelyidae.
- Su caparazón carece de escudras y está cubierto por una piel suave de color negro y moteado en blanco, con siete quillas longitudinales.
- Tiene un amplio rango de distribución en todo el mundo, desde océanos tropicales a subpolares y anida en playas tropicales. Se encuentra en los Parques Nacionales Ixtulco y Lagunas de Chacahua y en los Santuarios Playa de Puerto Arista y Playa de Tierra Colorada.

Caoba (*Swietenia macrophylla*)

- Es una de las especies más valiosas del trópico mexicano y la especie más importante de América.
- Árbol perennifolios o caducifolios dependiendo de su distribución y la carga de humedad del ambiente, mide hasta 70 m de altura y tiene un diámetro de hasta 3.5 m, su madera es de color rojo a pardo.
- Abunda en climas tropicales secos cerca de los cuerpos de agua y en laderas, registrada en las Reservas de la Biosfera Montes Azules y Selva El Ocoté.

Lacandonia (*Lacandonia schismatica*)

- Especie registrada como una de las flores más raras del mundo.
- Planta diminuta con tallos que miden hasta 4 cm y sus flores alcanzan los 4 mm de diámetro.
- Es de distribución restringida, encontrada principalmente en el estado de Chiapas y se desarrolla en suelos de turberas tropicales con humedad extrema, sombra y áreas de inundación. Los principales registros son en la Reserva de la Biosfera Montes Azules.

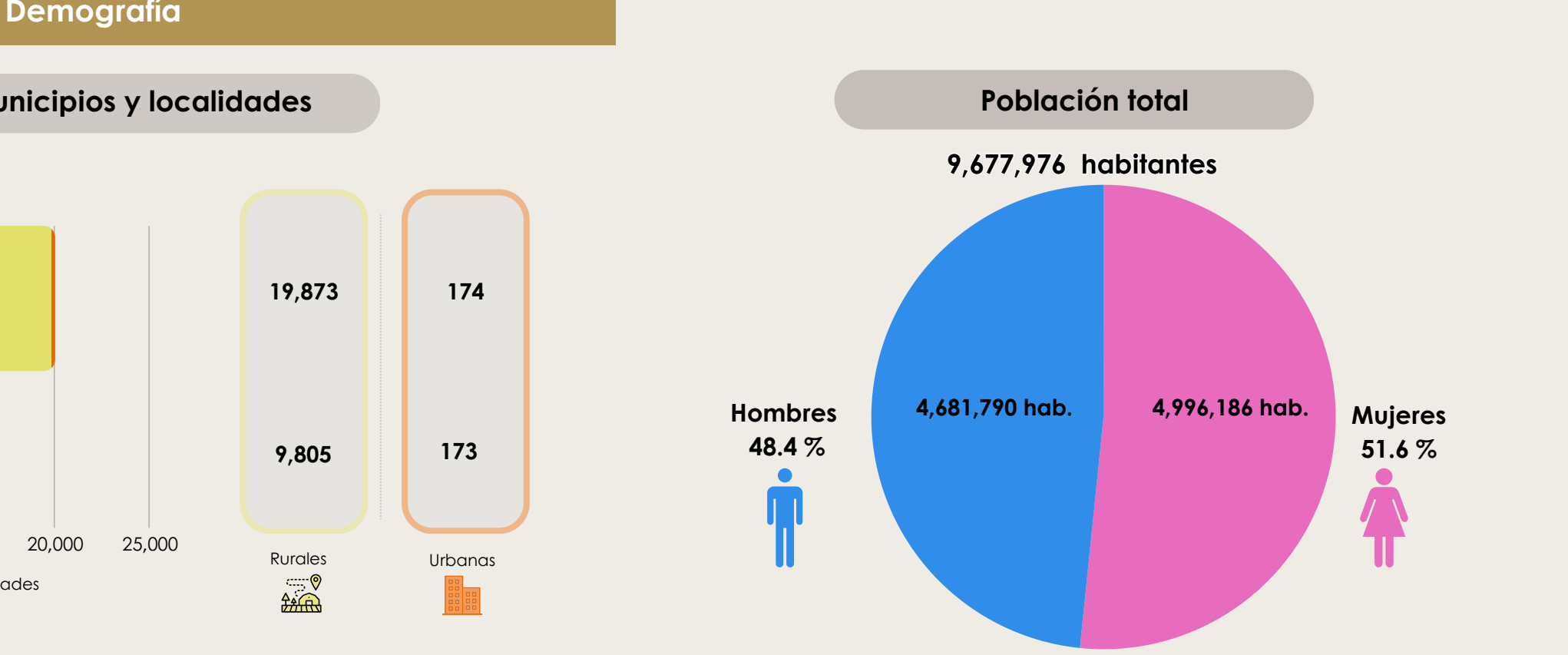
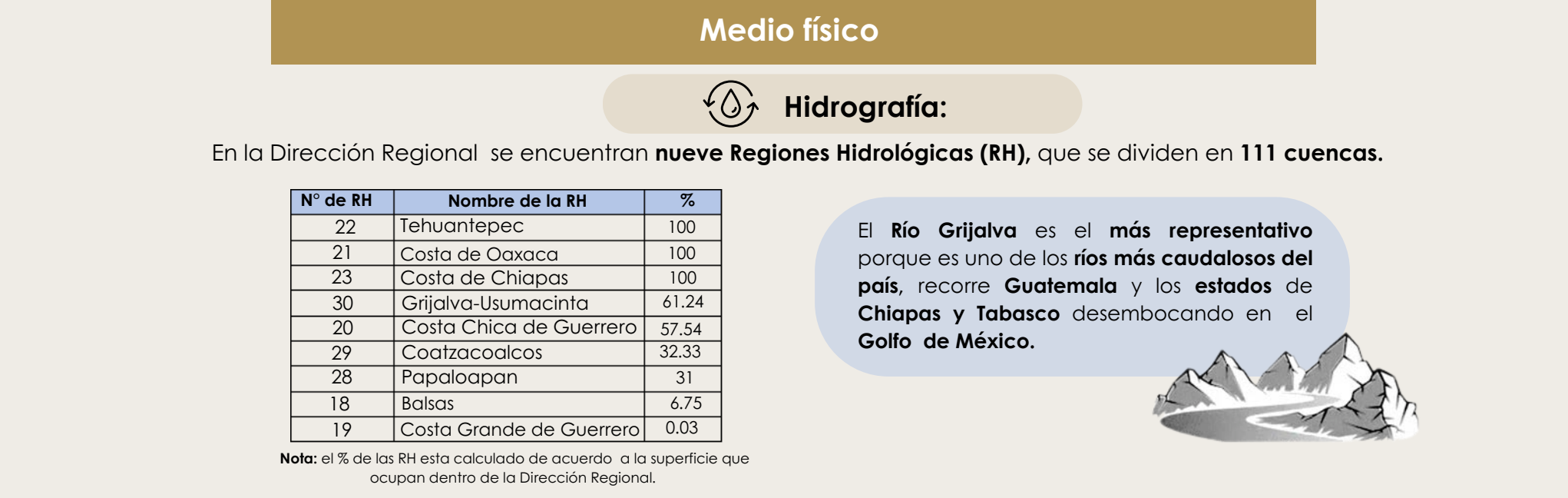
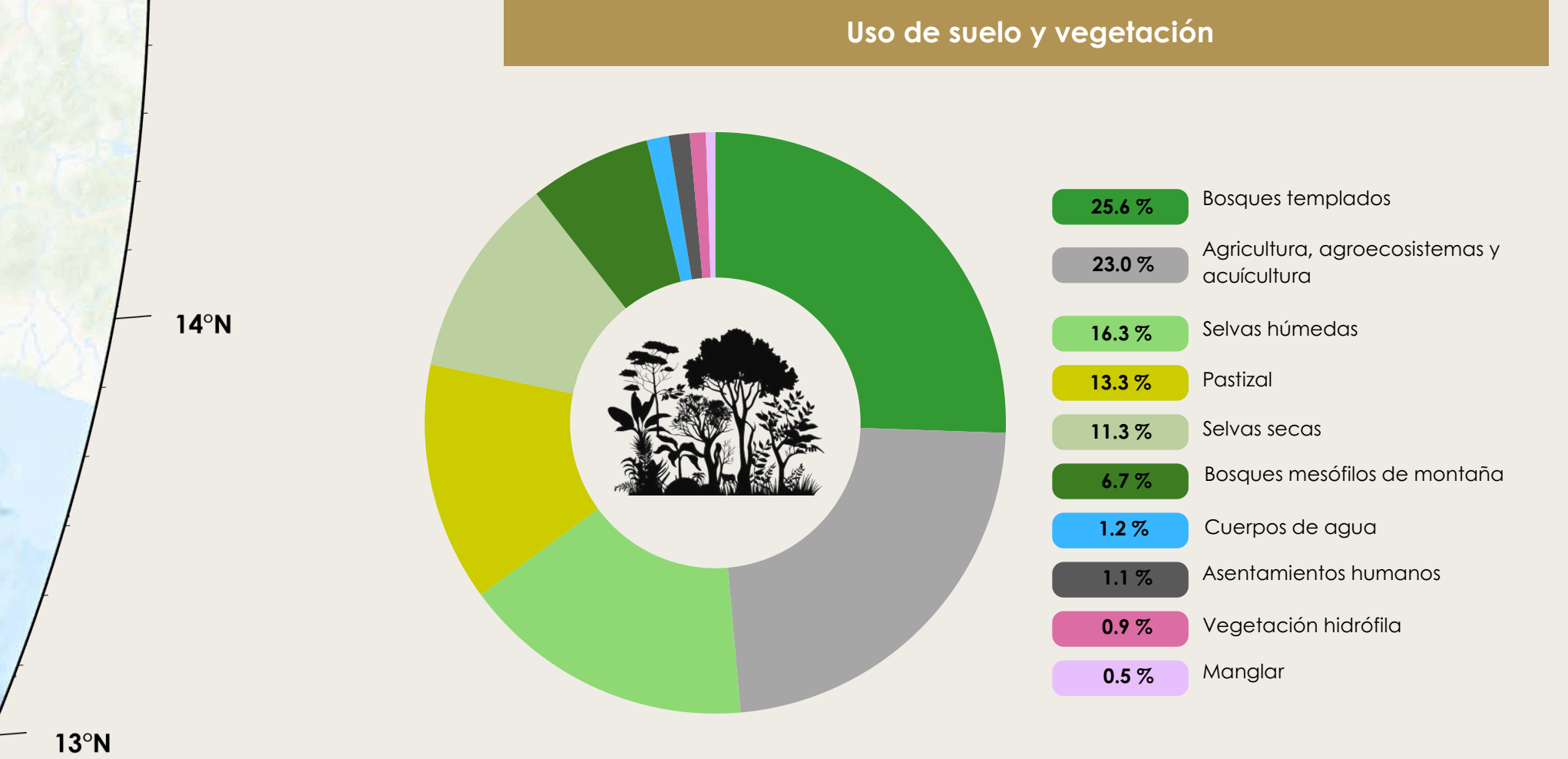

Dirección Regional Frontera Sur, Istmo y Pacífico Sur

Su territorio abarca los estados de Oaxaca, Chiapas y parte de la costa de Guerrero, así como la porción marina en el límite regional.

Los límites poligonales se pueden consultar en: ACUERDO por el que se modifican los Artículos Segundo, Tercero y se adiciona el Artículo Segundo Bis, del Acuerdo por el que se establecen nueve direcciones regionales de la Comisión Nacional de Áreas Naturales Protegidas. Diario Oficial de la Federación (D.O.F.) 22 de mayo de 2017. México. Disponible en: https://www.dof.gob.mx/nota_detalle.php?codigo=5483739&fecha=22/05/2017&pag=tab0

Dirección Regional Frontera Sur, Istmo y Pacífico Sur
2º. Oriente Norte No.27, Palacio Federal, Tercer Piso, Tuxtla Gutiérrez, Chiapas, C.P. 29000

Teléfono: 961 611 3787

Oficiales Centrales:
Av. Ejército Nacional Núm. 223, Col. Andhuac I Sección, C.P. 11300, Alcaldía Miguel Hidalgo, Ciudad de México.
Teléfono: (55) 5449 7000